PASSAPORT EDUNAUTA

TERRITORIS QUE CONNECTEN OPORTUNITATS

PASSAPORT EDUNAUTA

ORIOL NICOLAU

Impulsor del Passaport Edunauta
Cooperativa +Educació
@urinicolau

#PassaportEdunauta

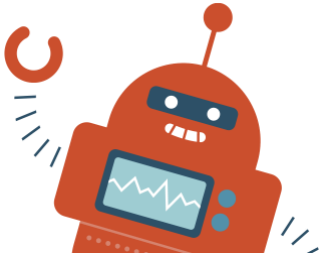

BENVINGUDES I BENVINGUTS A LA GALÀXIA EDUNAUTA!

PASSAPORT EDUNAUTA

RECINTE MODERNISTA

S4ntp4u2020

#PassaportEdunauta

PASSAPORT EDUNAUTA

UNA ALIANÇA PER AMPLIAR OPORTUNITATS EDUCATIVES DELS INFANTS

Dos socis promotors

FUNDACIÓ BOFILL

Educació per canviar-ho tot

+Educació cooperativa

PASSAPORT EDUNAUTA

LA VEU DELS INFANTS

Convidem a un testimoni

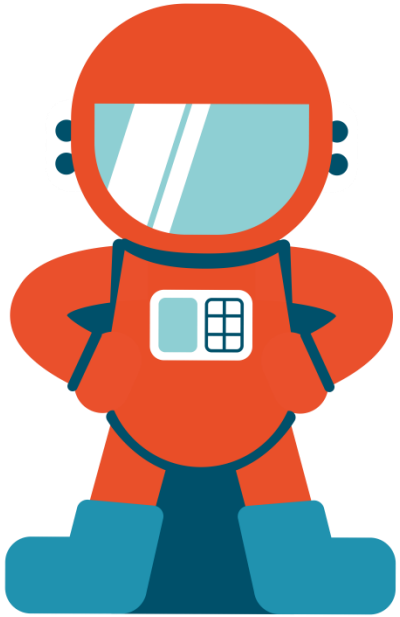

PASSAPORT EDUNAUTA

PASSAPORT EDUNAUTA

ORIOL RIPOLL

Especialista en jocs

@oriolripoll

#PassaportEdunauta

MOMENT I

Comencem?

PASSAPORT EDUNAUTA

PASSAPORT EDUNAUTA

MIREIA MAS

Cap de projectes
Fundació Jaume Bofill
@Mireiamasro

#PassaportEdunauta

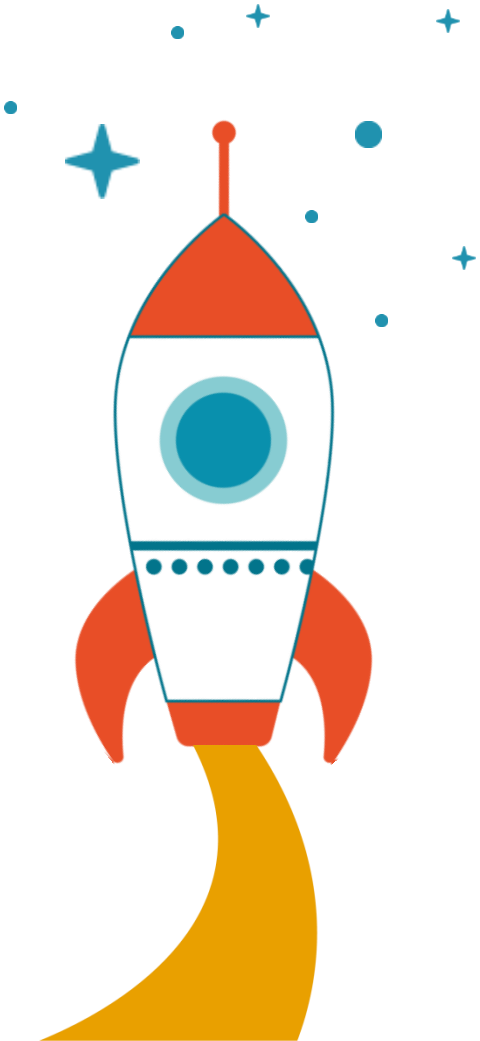

US HEU FIXAT EN LA QUANTITAT D'APRENENTATGES QUE ELS INFANTS FAN MÉS ENLLÀ DE L'ESCOLA?

PASSAPORT EDUNAUTA

LES OPORTUNITATS EDUCATIVES MÉS ENLLÀ DE L'ESCOLA

Una font de desigualtat

ACCÉS – EQUITAT

RECONEIXEMENT – VALOR

ITINERARIS – PERSONALITZACIÓ

PASSAPORT EDUNAUTA

ELS REPTES

L’equitat, el reconeixement i la personalització

Acreditació els aprenentatges

Microcredencials o insígnies educatives

Connexió d’agents i espais

Marc de competències d’aprenentatge

Personalització educativa

Cercadors d’activitats amb itineraris d’aprenentatge basats en interessos i motivacions dels infants

Equitat

Action Days oberts a tota la ciutadania

PASSAPORT EDUNAUTA

ESTRATÈGIA QUE PUGUI UNIFICAR

Però... Com fer-ho?

- Però com articular **una metodologia que pugui impulsar i posar en marxa, de forma pràctica i efectiva, aquests 4 eixos essencials?**
- Un model que afavoreixi que cada infant tingui accés a **oportunitats educatives en el fora escola en condicions d'equitat** i sense exclusions?
- Una proposta que connecti tot **el potencial educatiu d'una comunitat educativa** a favor dels seus infants?
- Una iniciativa que **reconegui que s'aprèn en molts moments, a molts espais i de moltes maneres diverses**?

PASSAPORT EDUNAUTA

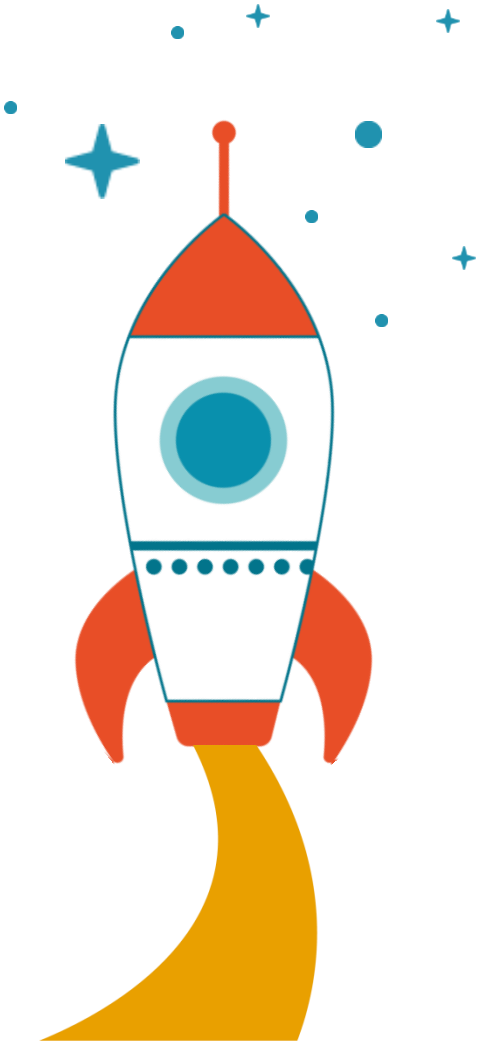

AMB ELS PASSAPORTS D'APRENENTATGE ÉS POSSIBLE!

PASSAPORT EDUNAUTA

QUÈ SÓN ELS PASSAPORTS D'APRENENTATGE?

Una metodologia per la igualtat d'oportunitats educatives dels infants

- reforça l'equitat.
- connecta oportunitats educatives.
- involucra a tot el teixit comunitari.
- contribueix a la personalització dels itineraris educatius.
- reconeix els aprenentatges fora escola dels infants.

PASSAPORT EDUNAUTA

COM FUNCIONEN?

Elements clau

Passaport Físic o plataforma online

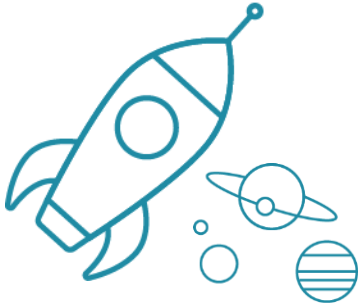

Xarxa de destinacions d'aprenentatge

Catàleg d'activitats compartit

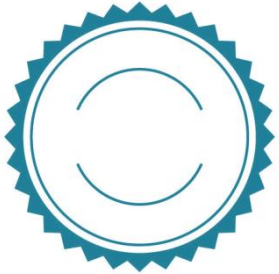

Insígnies educatives

PASSAPORT EDUNAUTA

PER QUÈ UN PASSAPORT D'APRENENTATGE?

Propòsit educatiu

- Personalitzar els aprenentatges
- Donar autonomia als infants
- Enfortir la metacognició (reflexió i evidències)
- Acreditar competències
- Potenciar trajectòries educatives ad hoc
- Augmentar la motivació, i el capital educatiu, social i cultural

PASSAPORT EDUNAUTA

QUI ELS ACOSTUMA A IMPULSAR?

Agents compromesos amb l'educació

Ajuntaments

Entitats

Escoles

PASSAPORT EDUNAUTA

QUI ELS ACOSTUMA A IMPULSAR?

Agents compromesos amb l'educació

PASSAPORT EDUNAUTA

QUI ELS ACOSTUMA A IMPULSAR?

Agents compromesos amb l'educació

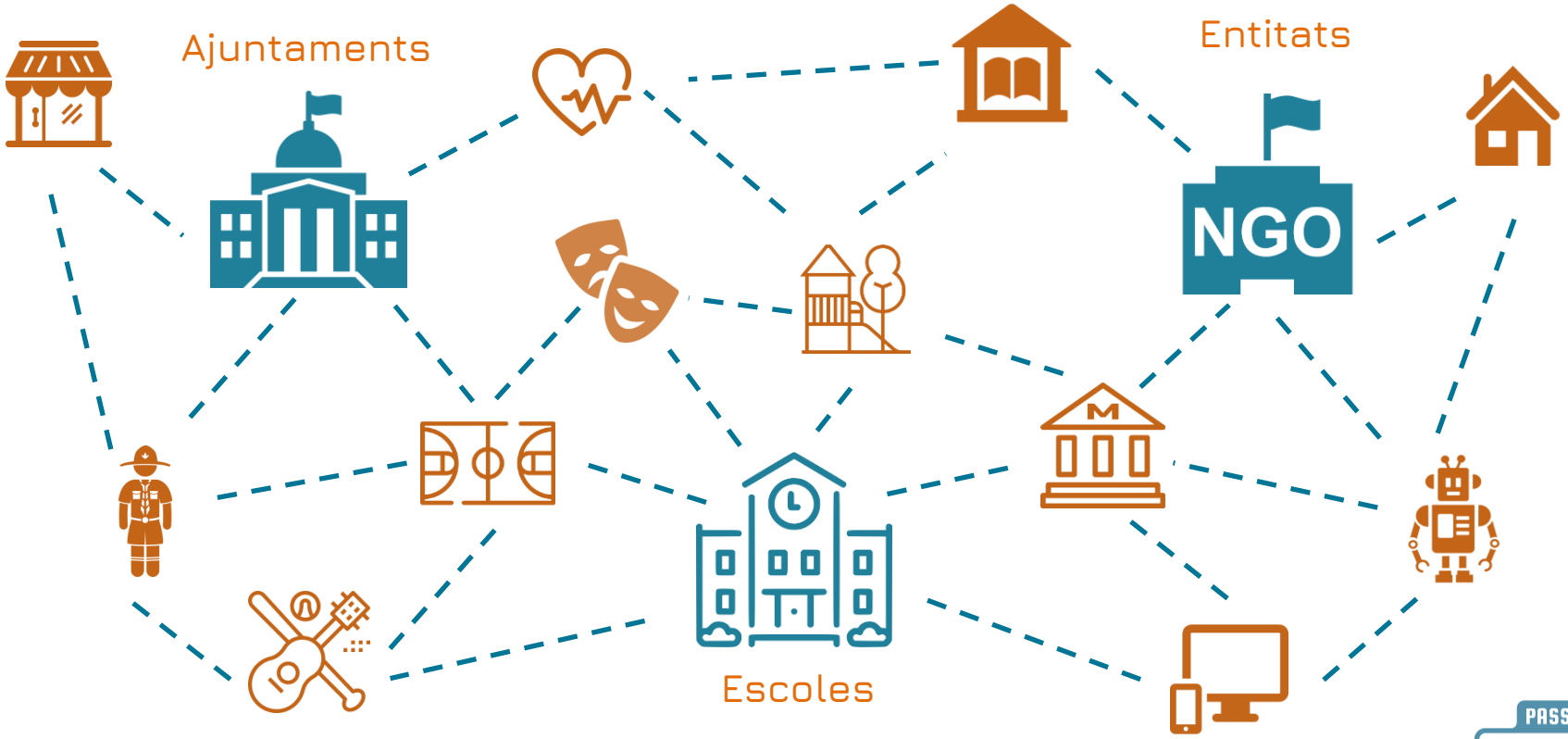

PASSAPORT EDUNAUTA

REALMENT SÓN EFECTIUS?

Evidències dels seus beneficis

- **Impacten positivament tant en el rendiment acadèmic com en la motivació dels infants**, modificant la seva manera d'estar a l'escola i en la comunitat.
- Contribueixen a **reduir la desigualtat educativa** perquè generen i amplien les oportunitats d'aprenentatge de tots els infants en condicions d'equitat.
- Treballen en pro del **reconeixement i el valor social dels aprenentatges fora escola.**
- Proporcionen **entorns d'aprenentatge en molts àmbits diferents.**

PASSAPORT EDUNAUTA

MODELS DE PASSAPORTS DAPRENENTATGE D'ÈXIT

Experiències d'allà...

CORONA-NORCO
UNIFIED SCHOOL DISTRICT

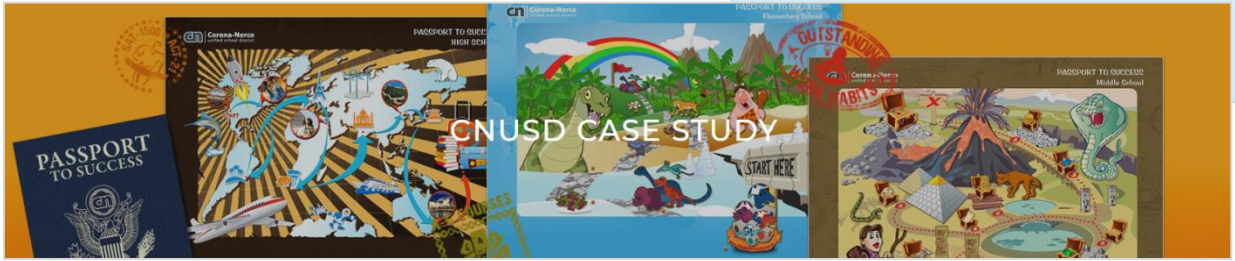

https://eighthorses.com/cnusd_case_study.html

PASSAPORT
EDUNAUTA

MODELS DE PASSAPORTS DAPRENENTATGE D'ÈXIT

Experiències d'allà...

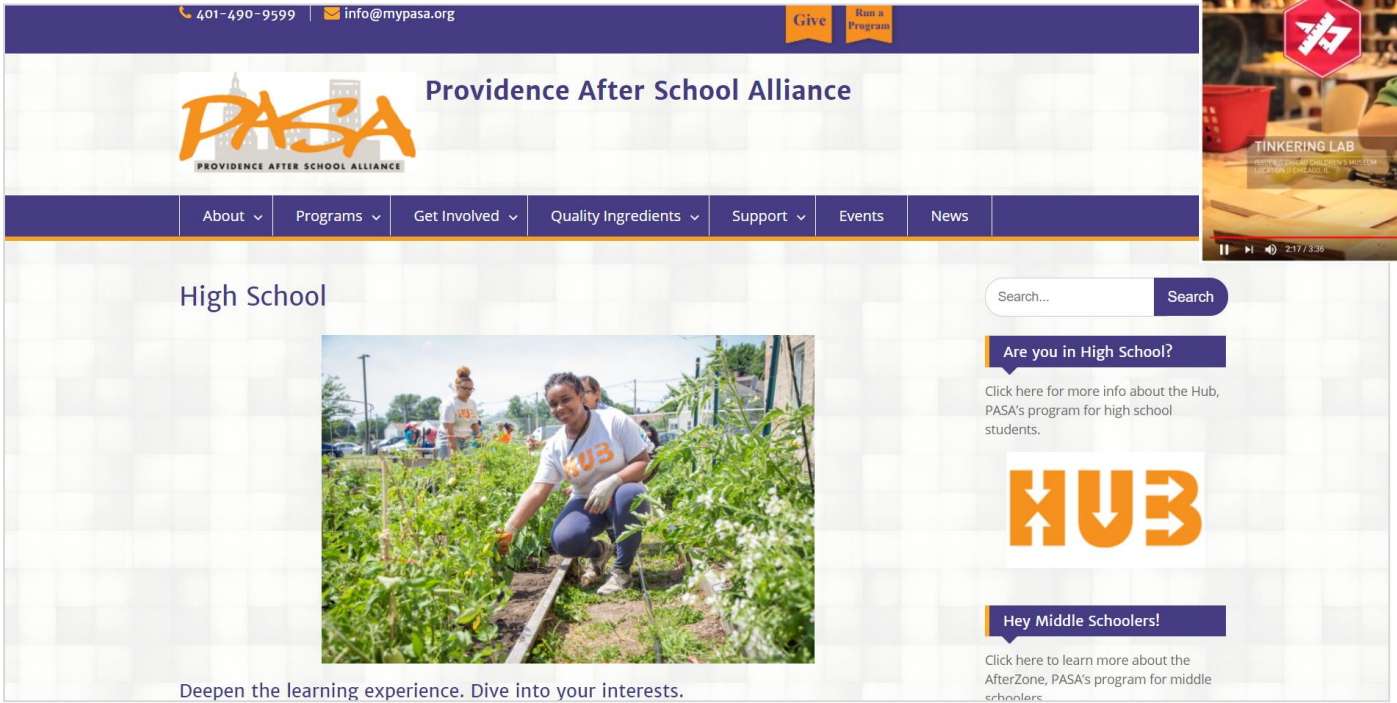

PASSAPORT EDUNAUTA

MODELS DE PASSAPORTS DAPRENENTATGE D'ÈXIT

Experiències d'allà...

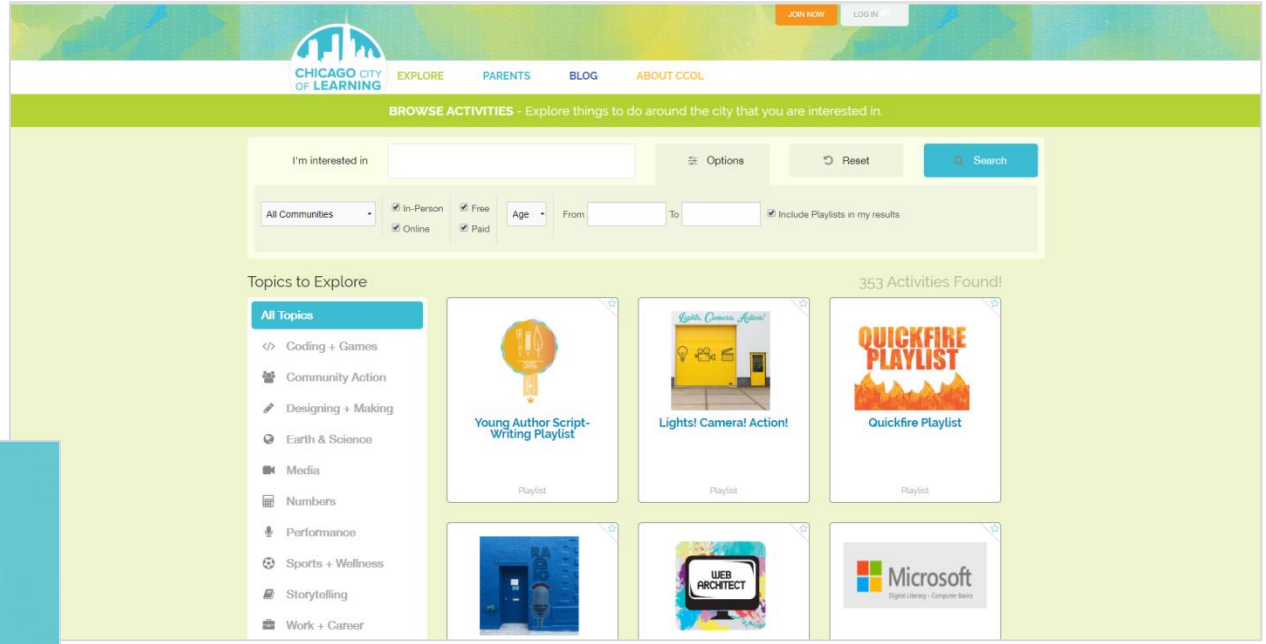

PASSAPORT EDUNAUTA

MODELS DE PASSAPORTS DAPRENENTATGE D'ÈXIT

Experiències d'allà...

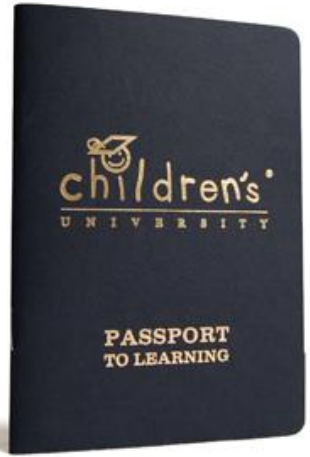

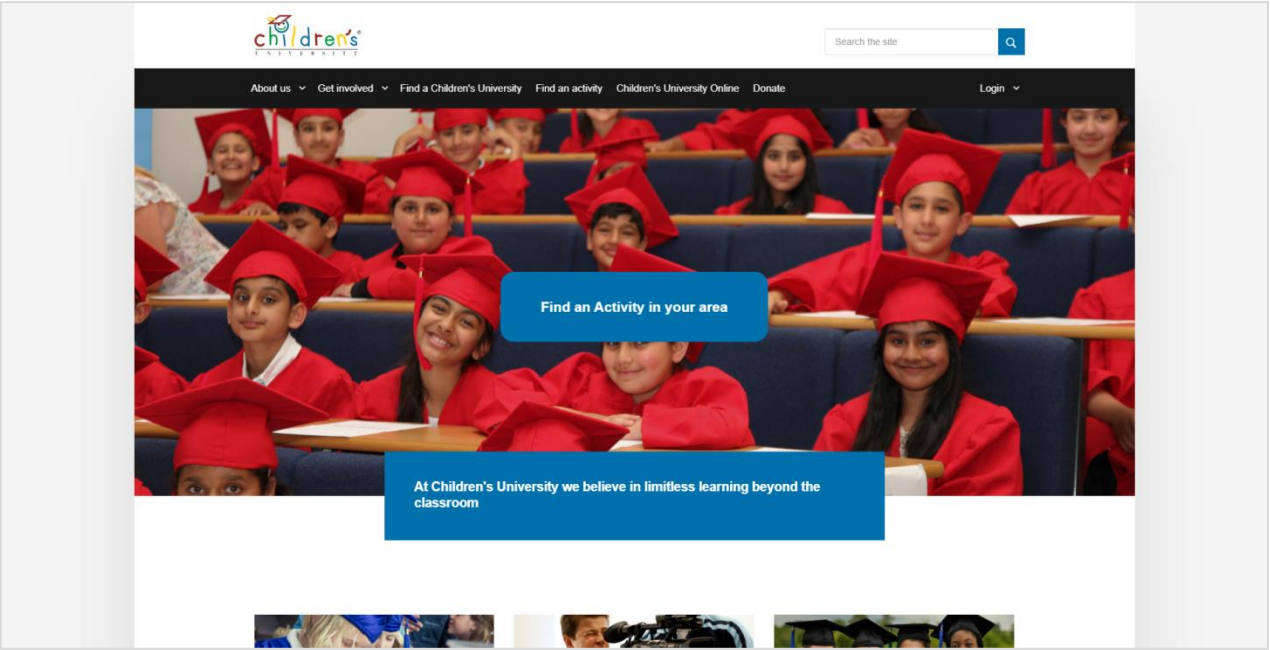

PASSAPORT EDUNAUTA

MODELS DE PASSAPORTS DAPRENENTATGE D'ÈXIT

... i experiències d'aquí

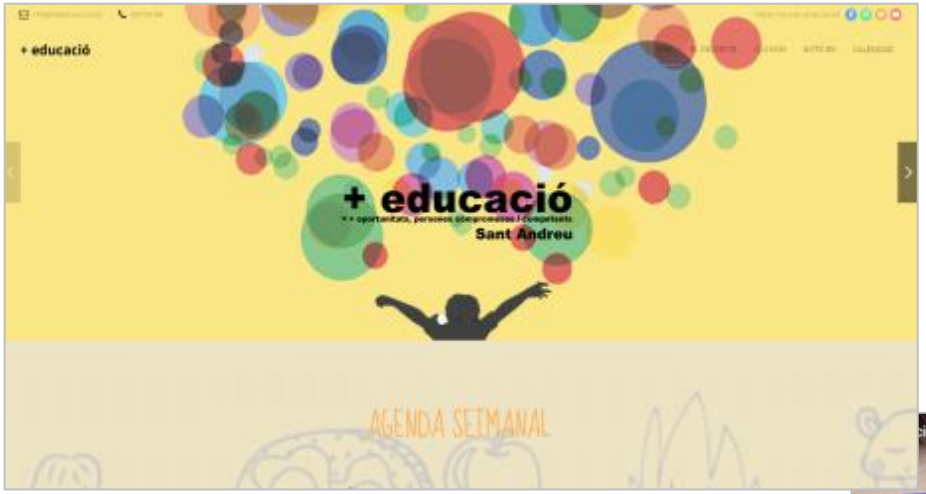

PASSAPORT EDUNAUTA

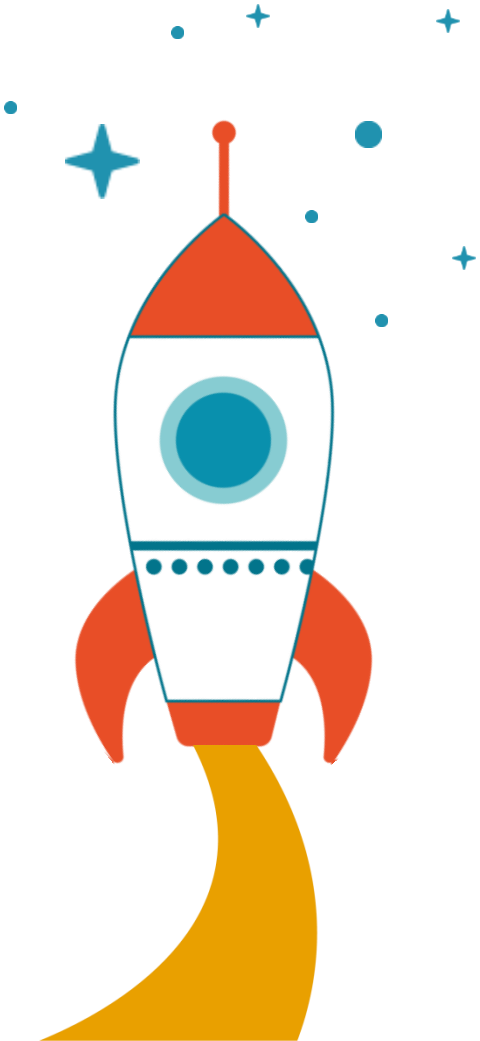

PERÒ... QUÈ ÉS EL PASSAPORT EDUNAUTA?

PASSAPORT EDUNAUTA

PASSAPORT
EDUNAUTA
DESCOBREIXO, CONNECTO I CREIXO!
UN VIATGE INTERESPACIAL
PER LA GALÀXIA DELS
APRENENTATGES INVISIBLES
Edició Estiu 2020

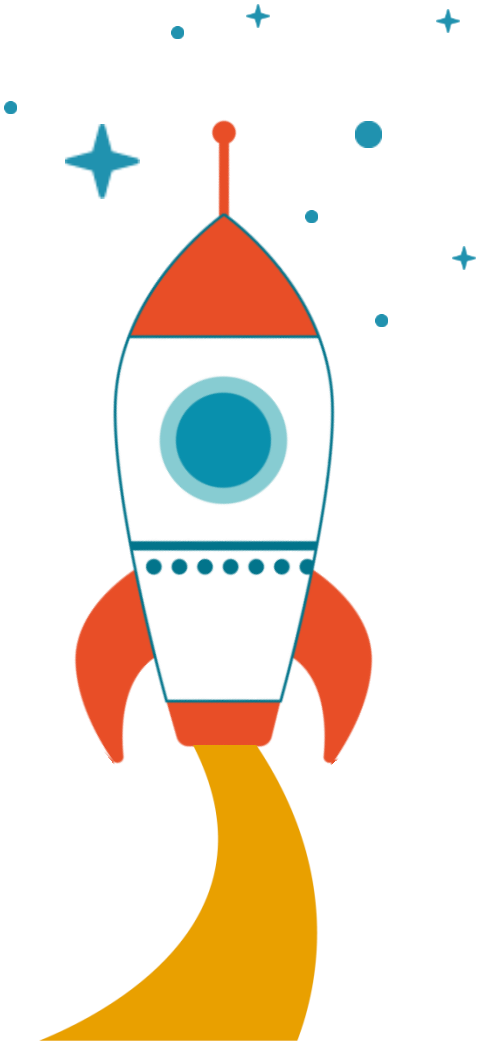

ÉS UN VIATGE PER LA GALÀXIA EDUNAUTA, LA GALÀXIA DELS APRENENTATGES INVISIBLES

PASSAPORT EDUNAUTA

EL PROJECTE

Oportunitats educatives i reconeixement de l'aprenentatge

El **Passaport Edunauta** és un **projecte d'ampliació d'oportunitats educatives i d'acreditació dels aprenentatges fora escola per a infants de 3 a 12 anys**, que catalitza i connecta tota la potència educativa d'un territori.

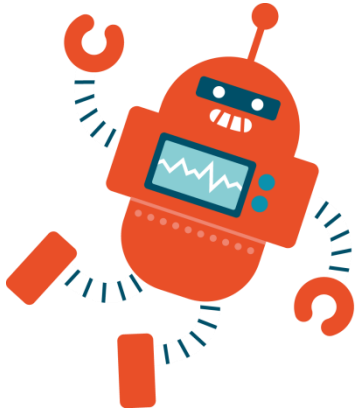

PASSAPORT EDUNAUTA

PASSAPORT EDUNAUTA

L'eina

La xarxa d'activitats

Els aprenentatges invisibles

Els edunautes

La celebració del viatge

PASSAPORT EDUNAUTA

L'EINA

Un passaport personalitzat

Un infant aprèn tant dins com fora l'escola: a casa, a la plaça, a l'esplai, a la biblioteca... Però com pot fer visible aquest aprenentatge "invisible" en el marc de la seva comunitat?

Amb el **Passaport Edunauta** podrà fer-ho perquè li donarà **accés a gaudir d'activitats educatives obertes del seu territori** i, a través de les seves pàgines, podrà **mostrar tot allò que hi aprengui**.

PASSAPORT EDUNAUTA

L'EINA

Un passaport personalitzat

PASSAPORT EDUNAUTA

LA XARXA D'ACTIVITATS

Experiències d'aprenentatge

Les activitats del projecte estaran organitzades des dels **espais edunautes**, una xarxa local d'actors educatius, que seran les **destinacions d'aprenentatge** a les que els edunautes podran viatjar (biblioteques, casals, entitats, teatres, clubs esportius...).

Allí viuran experiències d'aprenentatge molt diverses on aprendran i aconseguiran **segells per al seu passaport**.

Aquests segells acreditaran tant la seva **participació** a les activitats com els seus **aprenentatges**.

PASSAPORT EDUNAUTA

ELS APRENENTATGES INVISIBLES

El catàleg d'activitats

Totes les activitats educatives del Passaport Edunauta estaran aglutinades en un **catàleg d'activitats compartit** (online i/o offline).

PASSAPORT EDUNAUTA

ELS APRENENTATGES INVISIBLES

Els superpoders edunautes

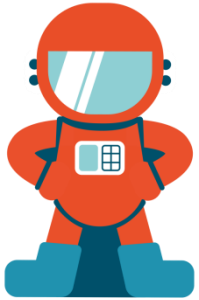

Un **marc de 9 competències d'aprenentatge** compartit per totes les destinacions.

PASSAPORT EDUNAUTA

ELS EDUNAUTES

Infants del municipi

Tot infant del territori rebrà el seu Passaport Edunauta a través del seu centre educatiu o bé des dels equipaments i/o entitats del territori que cada impulsor consideri.

Quan el tingui a les seves mans es convertirà automàticament en un **edunauta** i amb ell podrà:

- **explorar i viatjar** a les activitats del seu municipi.
- **triar i crear** el seu propi itinerari educatiu.
- **mostrar i fer visibles** els seus aprenentatges.
- **celebrar i compartir el que ha après** amb la resta de la comunitat.

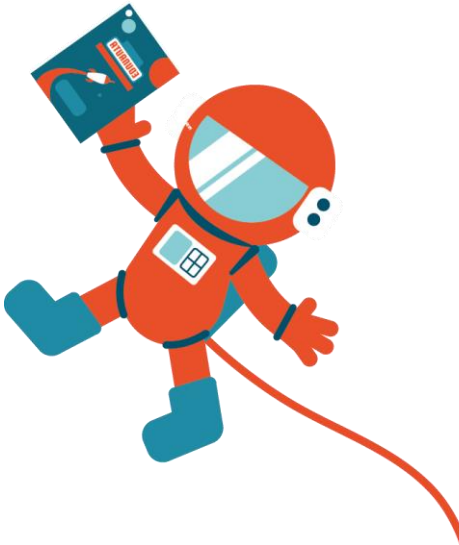

PASSAPORT EDUNAUTA

LA CELEBRACIÓ DEL VIATGE

La cerimònia de graduació

El viatge de cada edunauta finalitzarà amb una **cerimònia de graduació** que es celebrarà al tancament de cada edició del passaport, i a la que hi estaran convidats tots els edunautes del municipi i les seves famílies.

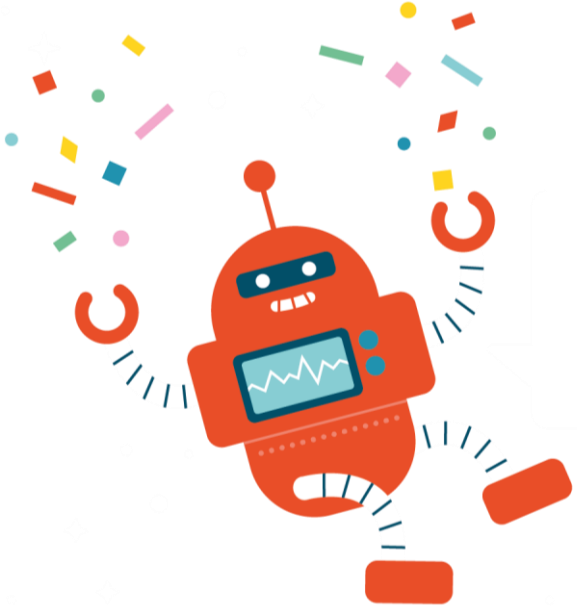

PASSAPORT EDUNAUTA

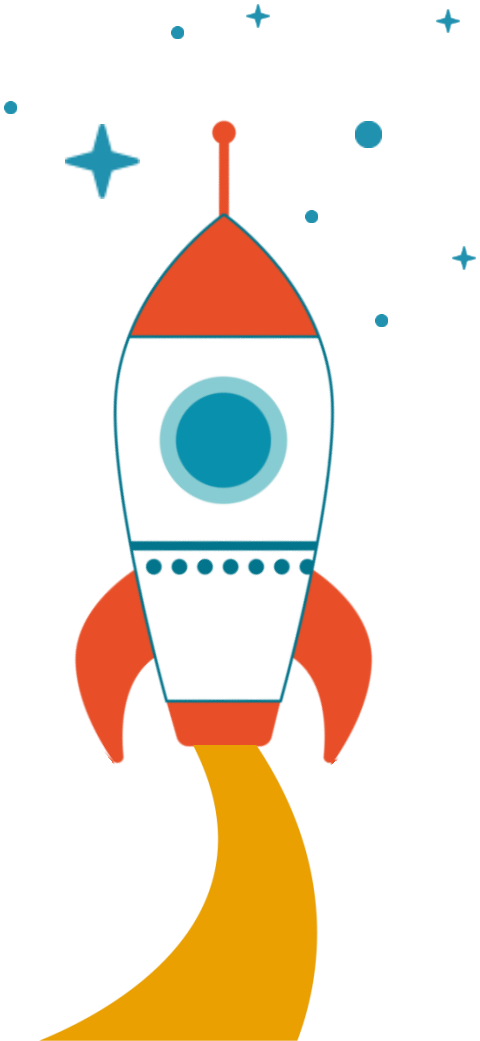

VOLS IMPULSAR UN PASSAPORT D'APRENENTATGE? DESCOBREIX COM!

PASSAPORT EDUNAUTA

EDUNAUTA
MOLTES GRÀCIES!

PASSAPORT EDUNAUTA

ORIOL RIPOLL

Especialista en jocs

@oriolripoll

#PassaportEdunauta

MOMENT 2

Mapejant les nostres oportunitats

PASSAPORT EDUNAUTA

PASSAPORT EDUNAUTA

ORIOL ROCA

Impulsor del Passaport Edunauta
Cooperativa +Educació
@urirocaolle

#PassaportEdunauta

PER QUÈ UNA CRIDA OBERTA?

Cerquem aliances

Una crida oberta a tothom ens permetrà:

- Que tots **els territoris interessats puguin valorar** en quina situació es troben per impulsar un passaport d'aprenentatge en el seu entorn.
- Poder **mesurar l'interès** que genera el projecte.
- Trobar una escala més ample de **varietat d'opcions**: tipologia de territori, diversitat d'agents impulsors, desplegament en entorns diferents.
- Tenir més opcions d'aconseguir que el projecte es desplegui en les **millors condicions possibles**:
  - Arrelat al territori.
  - Amb el suport de les escoles.
  - Amb aliances i complicitats polítiques, socials i de la xarxa comunitària.

PASSAPORT EDUNAUTA

EL REPTE

Què proposem?

COM PODEM CONNECTAR, RECONÈIXER I FER VISIBLES ELS APRENENTATGES QUE ELS INFANTS FAN MÉS ENLLÀ DE L'ESCOLA?

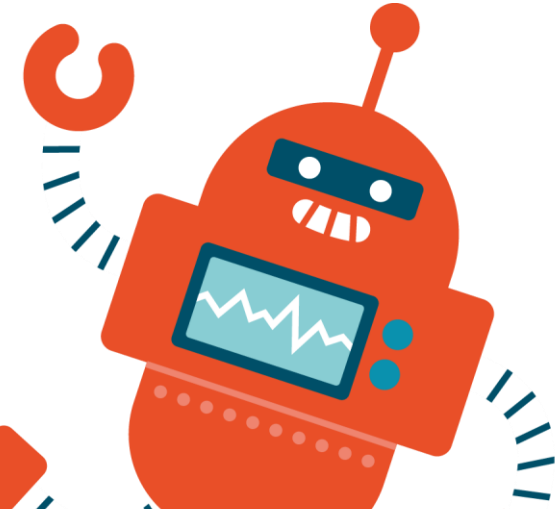

PASSAPORT EDUNAUTA

QUÈ CERQUEM?

Els impulsors

Busquem 10 ajuntaments, entitats, escoles o grups d'escoles de Catalunya que vulguin impulsar un pilot del Passaport Edunauta al seu territori o municipi entre maig de 2020 i juliol de 2021

PASSAPORT EDUNAUTA

ELS IMPULSORS

Com han de ser?

- **Qui es pot presentar?**
  Qualsevol agent amb suficient capacitat de lideratge per actuar com a impulsor del projecte: escoles, grups d'escoles, administracions, entitats, serveis, equipaments, projectes comunitaris, plans d'entorn i xarxes i qualsevol combinació d'aquestes que us pugueu imaginar. Pensem que la barreja és bona, com més diversitat millor.

- **Que entenem per territori?**
  Un entorn comú i proper compartit per un nombre d'infants que puguin accedir a una sèrie d'espais d'aprenentatge comuns. Pot ser un barri, districte, localitat o agrupació de localitats properes.

- **Quines característiques ha de tenir el territori?**
  - Escoles com a prescriptores: que compti amb diferents escoles d'educació primària i que puguin actuar com a impulsores o com a mínim de prescriptores.
  - Xarxa d'agents educadors: que pugui oferir un catàleg d'activitats amb un mínim de 6-8 destinacions d'aprenentatge i de 20 activitats mensuals de diferents temàtiques.
  - Capacitat de lideratge: seria desitjable comptar amb una mica de suport tècnic i amb una visió (i estratègia) per sostenir el projecte a mig i llarg termini.

PASSAPORT EDUNAUTA

QUÈ OFERIM?

El pilotatge

- Als 10 territoris seleccionats:

Acompanyament i capacitació

Laboratoris i formacions

Eines específiques i kits metodològics

Suport en materials i en actes

Inspiració

Connectivitat i difusió

- A tots els territoris que es presentin:

Accés als materials i al coneixement generat

Sinergies i connexió per a futures oportunitats

PASSAPORT EDUNAUTA

QUAN HO FAREM?

Calendari de fases i accions

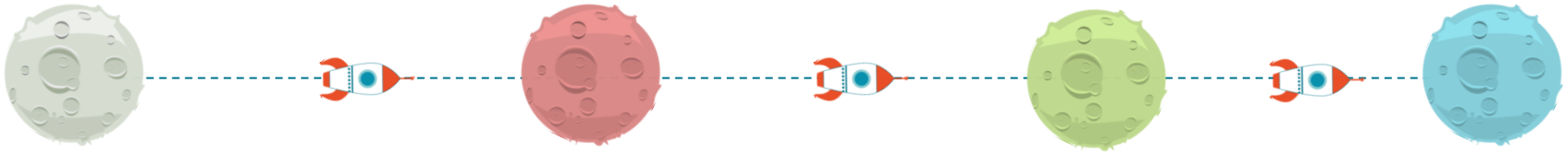

1. ADHESIÓ			2. PREPARACIÓ		3. EXECUCIÓ I SEGUIMENT	4. IMPACTE I APRENENTATGE
3 i 4 de Març	De 4 de Març a 30 d'Abril	De 1 a 13 de Maig	Maig	Juny a Octubre	Novembre 2020 a Maig 2021	Juny a Juliol 2021
KICK OFF	CRIDA OBERTA	SELECCIÓ	CAPACITACIÓ	ACOMPANYAMENT ESTRATÈGIC	ACOMPANYAMENT EXECUTIU	AVALUACIÓ

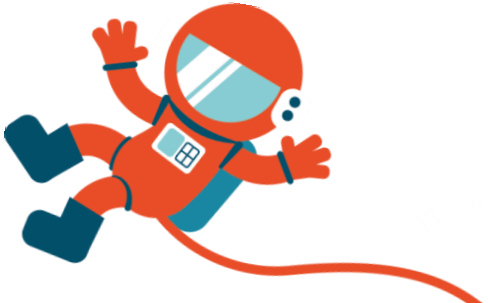

PASSAPORT EDUNAUTA

COM PARTICIPAR?

Candidatures

Bases de la crida

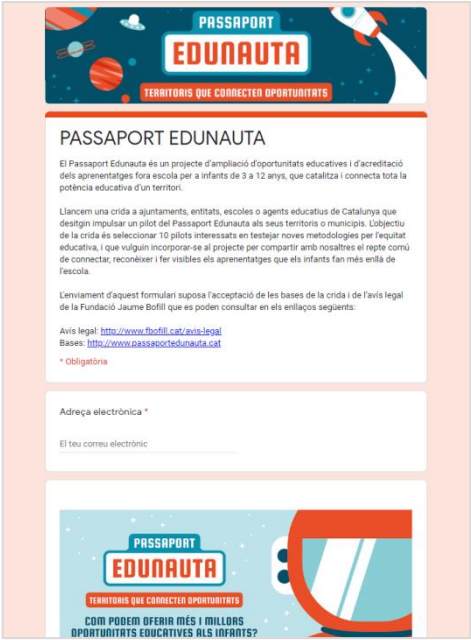

Formulari online

PASSAPORT EDUNAUTA

VOLEU SABER-NE MÉS?

Escalfament!

Inscripcions obertes

Labs territorials

12/03 Lleida
18/03 Girona
23/03 Terres de l'Ebre
26/03 Catalunya Central

Visites immersives

17/03 Barri del Bon Pastor
01/04 Barri Baró de Viver

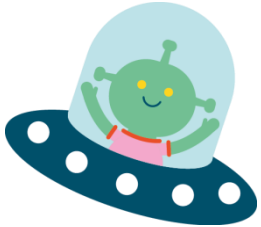

PASSAPORT EDUNAUTA

TENIU DUBTES?

Més informació i contacte

www.passaportedunauta.cat

hola@passaportedunauta.cat

623.221.299

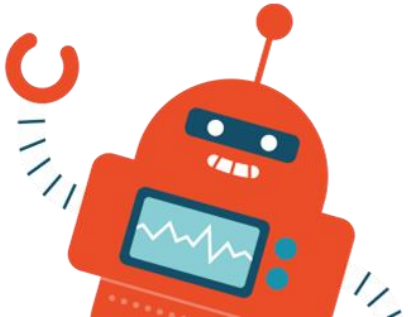

PASSAPORT EDUNAUTA

PASSAPORT EDUNAUTA

ORIOL RIPOLL

Especialista en jocs

@oriolripoll

#PassaportEdunauta

MOMENT 3

Quins són els nostres reptes i les possibles aliances?

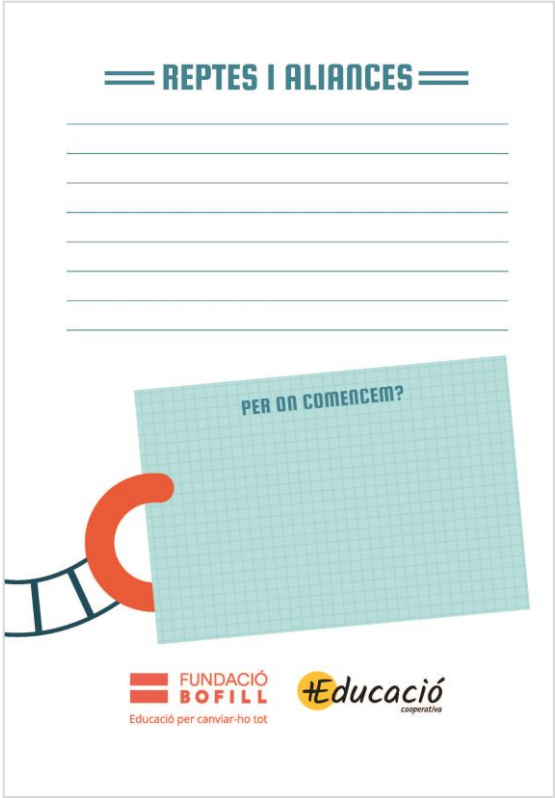

PASSAPORT EDUNAUTA

QUÈ EN PENSEU?

menti.com

728969

PASSAPORT EDUNAUTA

MOMENT 4

I demà.. Què fareu?

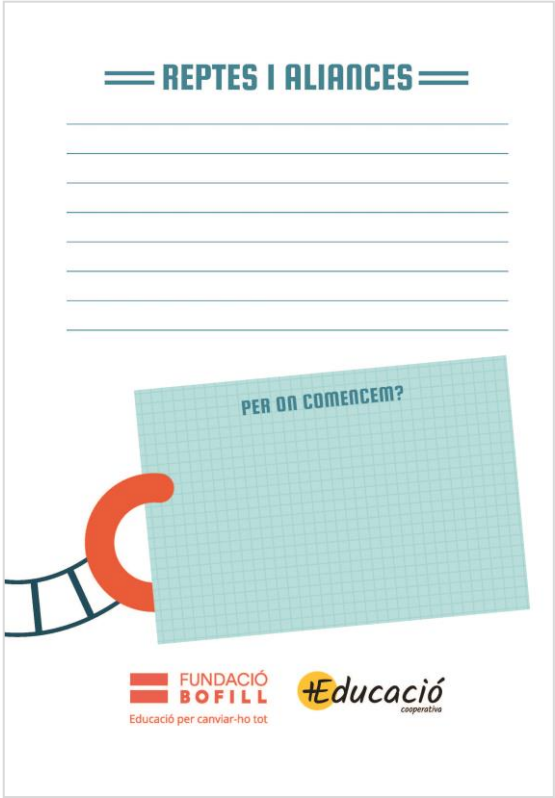

PASSAPORT EDUNAUTA

MOLTES GRÀCIES!

PASSAPORT EDUNAUTA

PASSAPORT

EDUNAUTA

TERRITORIS QUE CONNECTEN OPORTUNITATS

VOLS IMPULSAR UN PASSAPORT D'APRENENTATGE?

Si vols saber-ne més, entra al web

WWW.PASSAPORTEDUNAUTA.CAT

hola@passaportedunauta.cat

FUNDACIÓ BOFILL
Educació per canviar-ho tot

+Educació cooperativa